

Резервуар полипропиленовый
"BAZMAN PH-ПП-ЦГ 7-1250/5900"

Приложение N _____
К договору поставки N _____ от _____
Спецификация N _____

Разрез 1-1

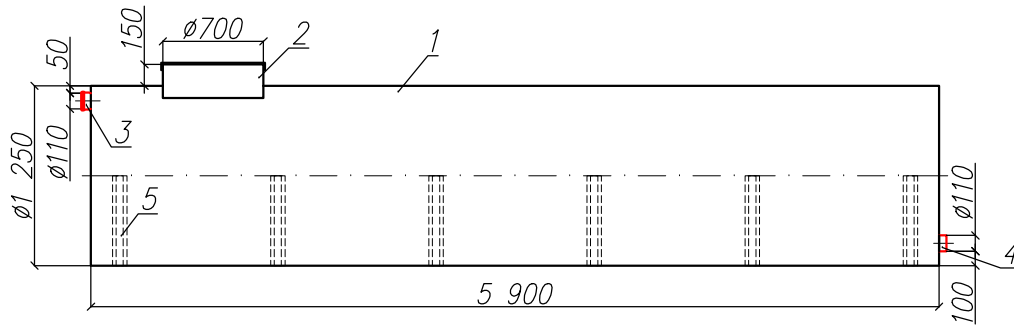

Вид спереди

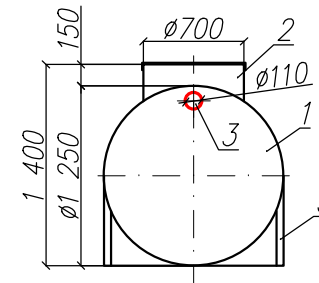

Вид сверху

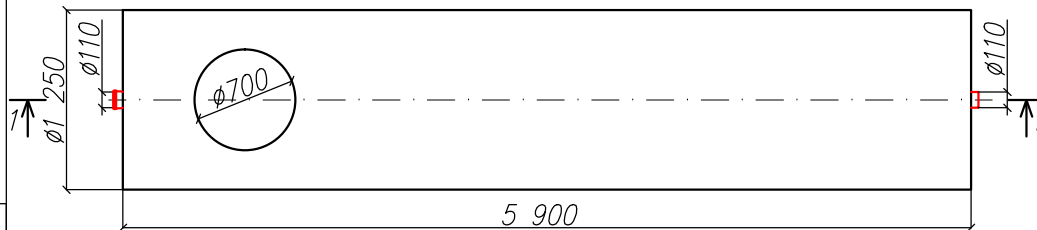

*Транспортировочный вес оборудования – 210кг
Транспортировочный вес ложементов – 120кг
Вес оборудования в аварийном состоянии – 7400кг

Экспликация оборудования и сооружений N

Поз	Наименование	Кол-во	Мат-ал	Примечание
1	Корпус	1	ПП	D=1250мм, L=5900мм
2	Горловина с крышкой	1	ПП	D=700мм, H=150мм
3	Подводящий патрубок (раструб/муфта)	1	ПП	DN/OD 110
4	Отводящий патрубок	1	ПП	DN/OD 110
5	Ложемент	6	Ст3	

					000 "ПК"		
					Резервуар полипропиленовый		
Изм	Лист	Документ	Подпись	Дата			
Разраб		Акулова К			"BAZMAN PH-ПП-ЦГ 7-1250/5900"		
Проверил		Кичигин П			Стадия	Лист	Листов
						1	1
					BAZMAN		

Дата _____

Дата _____

Подпись _____

Подпись _____

М.П.

М.П.

Взак инв. N

Подпись и дата

Инв. N подл.